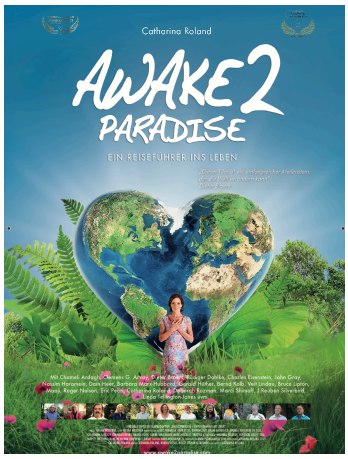

Österreichische Regisseurin *verändert* die Welt

Catharina Rolands neuer Dokumentarfilm „Awake2Paradise“ ist eine spannende Reise zu sich selbst und zur untrennbaren Verbindung zwischen Erde und Leben

Regisseurin Catharina Roland erkundet mit ihrem neuen Film „Awake2Paradise – Ein Reiseführer ins Leben“ elementar menschliche Fragen und liefert konkrete Antworten darauf, wie etwa unsere innere und äußere Gesundheit und die Gesundheit der Erde in einem untrennbaren Kreislauf miteinander verbunden sind. Viele prominente Wissenschaftler, Zukunftsforscher, Visionäre und Transformationslehrer kommen dabei zu Wort – u.a. Dieter Broers, Charles Eisenstein, Bruce Lipton, Mooji, Linda Tellington-Jones, Rüdiger Dahlke, Veit Lindau, Bernd Kolb, Gerald Hüther und John Gray.

Der Dokumentarfilm “Awake2Paradise” erzählt von einer Reise – einer Suche nach den Antworten auf die Frage, welches Potenzial in uns allen steckt. Zum ersten Mal in der Geschichte der Menschheit befinden wir uns an einem Punkt, der über unser Überleben und das unzähliger Spezies entscheiden kann. Wissenschaftler, Visionäre und Transformationslehrer kommen zu Wort. „Das Schöne ist, dass mich jeder meiner Interviewpartner auf seine Art beeindruckt hat – schon bevor wir zu ihnen gereist sind“, so Regisseurin Catharina Roland. Sie lässt, gewürzt mit vielen Geschichten, inspirierenden Interviews und getragen von stimmungsvoller Musik, einprägsame Bilder entstehen. Bruce Lipton, Roger D. Nelson, Dieter Broers, Bernd Kolb, Mooji, Charles Eisenstein, Rüdiger Dahlke, Dain Heer, Barbara Marx-Hubbard, Barbara Brodegger uvm. eröffnen durch ihre Geschichten und Impulse frische Sichtweisen, die ein neues Bewusstsein initiieren.

Die Handlung von „Awake2Paradise“: Was ist die grundlegende psychologische und gesellschaftliche Ursache für unseren Zerstörungsdrang gegenüber uns selbst, anderen Lebewesen und der Erde? Und – ist es zu spät – oder haben wir noch eine Chance das Paradies auf Erden zu leben? Mit diesen Fragen im Gepäck und dem tiefen Wunsch sich, ihrem Sohn und allen Kindern dieser Welt ein lebenswertes Morgen zu gestalten, macht sich Regisseurin Catharina Roland auf eine spannende und inspirierende Reise rund um den Globus. Sie sprach mit 26 namhaften Interviewpartnern und versuchte zu ergründen, wie wir als Menschheit wieder in Balance mit der Natur kommen können. In elf Kapiteln inspiriert der Dokumentarfilm die Zuschauer zu der Veränderung zu werden, die wir so dringend benötigen.

“Awake2Paradise“ feiert am **18.11.2018** um **11:00 Uhr** seine KINO-WELTPREMIERE in Anwesenheit vieler Darsteller und des Teams im Gartenbaukino in Wien. ***Anmeldungen bitte an kultur@himmelhoch.at***

Fotos, Abdruck honorarfrei. ©Nina Suzy Stöckl, Film-Poster ©Catharina Roland
Catharina_Roland_01_copyright_Nina_Suzy_Stoeckl.jpg
Catharina_Roland_02_copyright_Nina_Suzy_Stoeckl.jpg

Awake2Paradise_Film_Poster_copyright_Catharina_Roland.jpg

Über Catharina Roland

CATHARINA ROLAND ist in Wien geboren und studierte Regie am Max-Reinhard-Seminar, Publizistik, Psychologie und Theaterwissenschaften. Mehrfach ausgezeichnet für ihre internationalen Werbefilmproduktionen, arbeitete sie außerdem als Theaterregisseurin sowie Off- und Synchronsprecherin für Film, Werbung und Fernsehen. Durch die Beschäftigung mit den Themen von Awake2Paradise entschloss sich Catharina zu einer Ausbildung zur Yogalehrerin, zu einer Permakulturausbildung und zu einer Ausbildung zum „Awakening Coach" bei Arjuna Ardagh. Derzeit macht sie gemeinsam mit ihrem Sohn Moritz eine Ausbildung in Psychosomatischer Kinesiologie. Catharina Roland ist Produzentin, Autorin und Regisseurin der AWAKE-Filme. Awake2Paradise ist der zweite Film der Reihe, sie knüpft mit diesem an den erfolgreichen Vorgänger „AWAKE – Ein Reiseführer ins Erwachen" an. Der DVD-Film verkaufte sich 50.000 Mal allein im deutschsprachigen Raum und wurde von weit über 1 Million Menschen gesehen. Der Film war in den Top Rankings (zeitweise Platz 1) der Bestsellerlisten von Thalia, Spiegel und Amazon. Ebenso ist ein Praxisbuch zum Film mit vielen hilfreichen Tools erschienen.

Catharina steht für ihre Filme auch hinter der Kamera – gerne auch bis zu den Knien im Wasser oder an einem Sicherungsseil über einem Abgrund hängend**.** „Meine persönliche Geschichte steht stellvertretend für Millionen ähnlicher Lebenswege. Ich habe mich entschieden, sie ganz authentisch und offen zu erzählen. Das spüren die Zuschauer und gehen dadurch einfacher mit mir auf die Reise." meint Catharina Roland über ihre Film-Reihe. Sie lebt mit ihrem Sohn und in einer glücklichen Beziehung auf dem Land in der Nähe von Wien. www.awake2paradise.com

"Lehrreich, aufrüttelnd und berührend. Ein Film, gemacht für unsere Zeit."
(Thomas Sautner, Schriftsteller)

„Einerseits wissen die meisten, dass wir uns selbst den Ast absägen, auf dem wir sitzen, andererseits verdrängen wir die katastrophalen Folgen, selbst wenn diese ihre Schatten längst vorauswerfen. Wir brauchen also kein neues Wissen, sondern ein neues Bewusstsein - und genau da setzt Catharina Roland mit Ihrem neuen Meisterwerk „AWAKE2PARADISE" an.
Ein Film, der auf den gesunden Menschenverstand zielt und dennoch die Herzen erreicht."
(Bernd Kolb, Unternehmer)

„Dieser Film sagt JA zum Leben in seiner Ganzheit, vermittelt modern gelebte Spiritualität und nimmt die Zuschauer/innen mit in tiefgehende Gespräche mit beeindruckenden Persönlichkeiten."
(Yogazeit.at)

„Der Film ist eine wundervolle Dokumentation und Zusammenfassung von scheinbar Bekanntem in einer neuen Frische und als Quelle von vielfältiger Inspiration, sowohl für den eigenen spirituellen Weg, als auch für die persönliche Initiative, Teil des globalen Aufbruchs zu sein."
(Armin Risi)

"Dieser Film ist ein umfangreicher Meilenstein, der die Welt verändern kann."
(Dieter Broers, Biophysiker und Autor)

Rückfragehinweis: Katharina Wiesler | kultur@himmelhoch.at | Tel.: +43 650 23 23 049